

CATÁLOGO DO ITEM IMPORTADO

Pleito de Inclusão de Ex-Tarifário

Número de Controle	NCM	Sugestão de descrição do ex-Tarifário
M61-24II	8431.49.22	Pinos de articulação de alta precisão para correntes de lagartas de máquinas autopropulsadas, fabricados em aço-liga de alta temperabilidade, com tratamento térmico para dureza superficial elevada e núcleo tenaz, com tolerância dimensional rigorosa para montagem por interferência, com diâmetro externo compreendido entre 25mm e 70mm, com comprimento compreendido entre 130mm e 400mm, com ou sem furo de lubrificação, próprios para compor o sistema de correntes de material rodante de máquinas de mineração, de construção e rodoviárias.

1. Especificações técnicas detalhadas da autopeça:

Diâmetro externo, comprimento e Aço, são características que variam conforme aplicação e peso operacional do equipamento. São utilizadas de 39 a 51 pinos por esteiras, sendo 2 esteiras por máquina, 1 para cada chassi (direito e esquerdo).

2. Imagens da autopeça importada e/ou desenho esquemático:



3. Aplicação do item:



Exemplo de MÁQUINAS

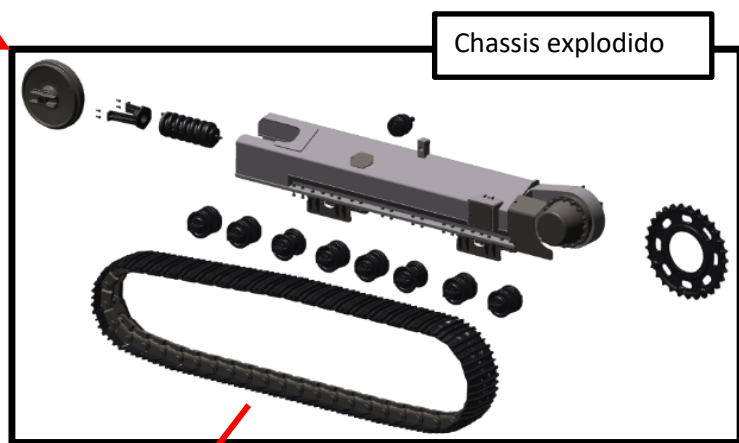

Chassis explodido

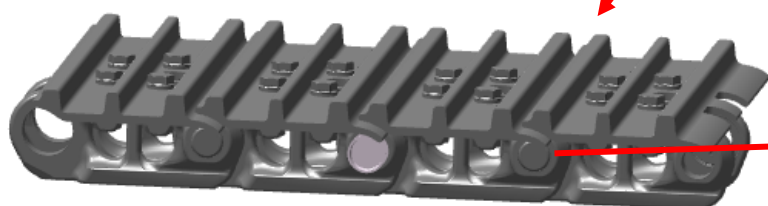

ESTEIRA



PINO

4. Função do item importado no produto fabricado pela empresa pleiteante do ex-tarifário:

O item é fixado no conjunto de elos e buchas e tem a função de unir o elo direito com o elo esquerdo formando assim a corrente do material rodante, a corrente por sua vez é fixado sapatas e parafusos e tem a função de aderência no solo e distribuição do peso da máquina.

